

## Casa Ametller



Façana de la Casa Ametller

El nom de l'edifici és Casa Ametller. Està situada al Passeig de Gràcia, 41, 08007 de Barcelona. L'arquitecte que la va construir va ser Josep Puig i Cadafalch per un encàrrec d'un industrial xocolater anomenat Antoni Amatller Costa.

És va construir entre el 1898 i l'any 1900.

Si observem la façana, apreciem elements neogòtics amb influència del gòtic català i el gòtic dels palaus urbans del Paísos Baixos amb detalls típics de l'edat mitjana.

Principalment veiem que és una façana plana amb un pati central amb una escala d'accés a l'habitatge principal i el sostre esglaonat. Si l'analitzem més detingudament, observem alguns detalls gràfics com el Sant Jordi i el drac enllaçat en les dues portes. També trobem la A del cognom del propietari en el triangle superior i la famosa i sumptuosa columna rosada. En tota la façana hi ha un esgrafiats que s'uneix amb la ceràmica de forma delicada i per últim, forja de ferro al balcó.

Aquest edifici de cinc plantes amb tres metres aproximadament de separació, és de estil modernista gòtic, com hem esmentat anteriorment.

L'estat de conservació de l'estructura és molt bona, encara que els colors estan desgastats i apagats.



Entrada principal



Capitel/ escultura de la façana

Al voltant de la Casa Atmetller trobem la Casa Batlló. També és un edifici modernista, però aquest és evolucionat casi expressionista i al estar un al costat de l'altre, és veu un alt nivell de contrast que fá que no encaixan bastant bé. Respecte al edifici de l'altre costat, encaixa una mica més, ja que el color és molt semblant, però just en aquell edifici trobem un restaurant de menjar ràpid amb taules al mig del carrer traient-li prestigi. En general, en la zona on està situat, l'edifici encaixa perfectament al estar en el centre de la ciutat.

Per últim, és una arquitectura on m'agrada molt la seva composició independentment del seu voltant. El que més m'atrau, són les rajoles amb els seus estampats diferents amb cada petit i complex detall que trobem per tot l'edifici tan per fora com per dins.



## **Portal desconegut**

No en té nom aquest edifici encara que es coneix amb el nom de 'Nostrum' al ser el nom del restaurant que està situat just a la planta principal. Està situat al Carrer Sants, nº141 de Barcelona. L'autor és desconegut igual que l'any de la seva construcció.

Respecte la façana, veiem que està dividida per un petit balcó en dues parts: la part de baix és de pedra amb dues finestres als costats de la porta principal acabades amb pic i al voltant, trobem uns esgrafiats en forma d'arrel. A sobre de cada finestra es situa uns caps de toros. La segona part, la part de dalt, es diferencia de l'altre per estar enrajolada amb alguns detalls de maó. Just al mig hi ha un finestral amb dues columnes petites. Al sostre de l'edifici observem un petit arc i a cada costat, l'estructura acaba en forma de U.



S'observa ràpidament el pas del temps de l'estructura, encara que sense saber l'any es percep que és bastant antic, però conserva cada petit detall.

Alguns dels elements criticables a simple vista, és principalment el cartell del restaurant, ja que crida bastant l'atenció. Si ens fixem una mica més, un altre detall pot ser el petit cartell publicitari d'una alarma just al costat del cap de l'animal dret. I per últim i no menys important, l'instal·lació de tubs per el voltant de l'estructura.

Respecte l'entorn, impacta trobar a cada costat dos tendes, una de roba amb el cartell negre i rosa i l'altre de tecnologia amb el cartell blau. També hi ha un banc just davant de l'edifici però en canvi no

molesta tant en el camp visual com els dos elements citats anteriorment. En aquest cas, l'element que més molesta visualment és la pancarta situada al balcó de l'edifici, encara que no és un element permanent.

Com a valoració personal, puc dir que hem va cridar l'atenció aquest edifici entre molts d'altres, tant per la composició dels elements, la forma com l'entorn d'aquest.

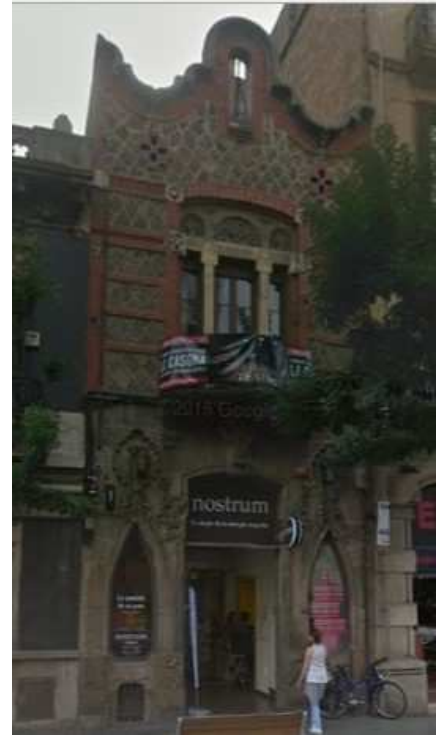

Institut  
XXV Olimpíada

 **Consorci d'Educació  
de Barcelona**  
Generalitat de Catalunya  
Ajuntament de Barcelona

 **Erasmus+**